

COMPANIA DE TRANSPORT PUBLIC CLUJ-NAPOCA SA



B-dul 21 Decembrie 1989, nr. 128-130
Tel. 0264-430917. Fax 0264-430931
www.ctpcj.ro, email: secretariat@ctpcj.ro



SISTEM DE MANAGEMENT AL
CALITĂȚII ISO 9001:2009
Sistem de management al
calității personal

Aviz 5454 / 12.01.2021



Către,

**SC EXPLAN SRL CLUJ-NAPOCA,
PRIMĂRIA MUNICIPIULUI CLUJ-NAPOCA**

Referitor la documentația înaintată pentru obținerea avizului „Transport Urban” privind obiectivul „Etapa II - Drum Transregio Feleac TR35 - Drumuri de legătură - pe raza U.A.T. Cluj-Napoca”, analizând documentația depusă pentru avizare vă acordăm:

AVIZ FAVORABIL

cu următoarele precizări:

- autobuzele Companiei de Transport Cluj-Napoca S.A. sunt obligate să respecte cerințele de manevrabilitate indicate în Regulamentul R107 (CEE-ONU), pct.3.4, cât și Reglementările și Normele Tehnice în transporturile rutiere RNTR-2 ale M.L.P.T.L., Anexa 10: Înscrisura în curbe a autovehiculelor și combinațiilor de vehicule, cerințe care vizează condițiile realizării unei traiectorii circulare a unui autobuz simplu sau articulat într-un cerc cu raza minimă de 12,5 m. În consecință dimensiunile bretelelor de ieșire/intrare de pe/către viitoarea Centură Metropolitană vor îndeplini această cerință pentru a permite o bună manevrabilitate a autobuzelor C.T.P. Cluj-Napoca S.A.,
- pe traseul viitoarelor drumuri de legătură ale Centurii Metropolitane vor fi prevăzute alveole pentru stațiile de transport în comun ale zonei metropolitane, la o distanță medie interstații de cca. 750 m. Acestea vor fi dotate cu mobilier urban (copertină adăpost călători, bancă) și vor fi realizate conform normativelor europene în domeniu,
- în situația în care conexiunea viitoarei Centurii Metropolitane cu actualele drumuri locale va implica și reconfigurarea străzilor existente și implicit a poziției stâlpilor care susțin rețeaua de contact troleibuze - îndeosebi în cazurile conexiunilor Centurii Metropolitane la străzile Bucium și la intersecția străzilor Al. Vaida Voevod și Soporului - va fi realizat de către un proiectant autorizat ANRE un proiect de relocare a rețelei de contact troleibuze (stâlpi, elemente de susținere și fir contact) și unul de reconfigurare a alimentării subterane a rețelei de contact. Toate cheltuielile aferente proiectării și execuției relocării rețelei de contact vor fi suportate de către beneficiarul lucrărilor.

Cu stimă,

Ing. PAUL MANIU

COMPANIA DE TRANSPORT PUBLIC
CLUJ-NAPOCA S.A.
SECRETARIA CALITĂȚII



explan



Transinvest
Budapest

SPECIÁLTERV
ÉPÍTŐMÉRNÖKI KFT.

FOAIE DE CAPĂT

Memoriu tehnic

Faza : Studiul de Fezabilitate + proiect faza P.A.C.

Pentru Etapa II – Drum TransRegio Feleac TR35 - drumuri
de legătură – pe raza U.A.T. CLUJ-Napoca

Din cadrul proiectului :

STUDIU DE FEZABILITATE, PUZ ȘI DTAC PENTRU
PROIECTUL:

Etapa I – DRUM TRANSREGIO FELEAC TR35- CENTURA
METROPOLITANĂ

Etapa II - DRUM TRANSREGIO FELEAC TR35– DRUMURI
DE LEGĂTURĂ

Contract : 513405 din 30.10.2018



COMPANIA DE TRANSPORT PUBLIC
CLUJ - NAPOCA S.A.
SERVICIUL TEHNIC-INVESTIȚII

Aviz **5454 / 12.01.2021**

cu respectarea obligatoriu a următoarelor clauze:

1. La etapele lucrărilor în zona cablurilor CTP Cluj-Napoca S.A. se va solicita asistență tehnică la tel.: 0364-434 682
2. Beneficiarul va suporta consecințele pentru deteriorarea instalațiilor Transportului în comun, precum și implicățiile de decurg din efectuarea acestuia.
3. Traseul rețelelor CTP Cluj-Napoca S.A. este figurat informativ în planșe.
4. Prezenta aviz este valabilă 1 an calendaristic, începând cu data emiterii sale.

SEMNĂTURA AUTORIZATĂ:

Tx. ct. Decizie 164/27.02.2021

CNAIR

COMPANIA DE TRANSPORT PUBLIC

CLUJ - NAPOCA S.A.

SERVIUL TEHNIC-INVETII

5353 / 12.01.2021

Aviz

cu respectarea obligatiilor a urmatoarelor clauze:

1. La starea lucrului in zona cabloanelor CTR Cluj-Napoca S.A.

2. In scopul asigurarii tehnice la tr.

3. In scopul asigurarii tehnice la tr.

4. In scopul asigurarii tehnice la tr.

5. In scopul asigurarii tehnice la tr.

6. In scopul asigurarii tehnice la tr.

7. In scopul asigurarii tehnice la tr.

8. In scopul asigurarii tehnice la tr.

9. In scopul asigurarii tehnice la tr.

10. In scopul asigurarii tehnice la tr.

11. In scopul asigurarii tehnice la tr.

12. In scopul asigurarii tehnice la tr.

13. In scopul asigurarii tehnice la tr.

14. In scopul asigurarii tehnice la tr.

15. In scopul asigurarii tehnice la tr.

16. In scopul asigurarii tehnice la tr.

17. In scopul asigurarii tehnice la tr.

18. In scopul asigurarii tehnice la tr.

19. In scopul asigurarii tehnice la tr.

20. In scopul asigurarii tehnice la tr.

21. In scopul asigurarii tehnice la tr.

22. In scopul asigurarii tehnice la tr.

23. In scopul asigurarii tehnice la tr.

24. In scopul asigurarii tehnice la tr.

25. In scopul asigurarii tehnice la tr.

26. In scopul asigurarii tehnice la tr.

27. In scopul asigurarii tehnice la tr.

28. In scopul asigurarii tehnice la tr.

29. In scopul asigurarii tehnice la tr.

30. In scopul asigurarii tehnice la tr.

31. In scopul asigurarii tehnice la tr.

32. In scopul asigurarii tehnice la tr.

33. In scopul asigurarii tehnice la tr.

34. In scopul asigurarii tehnice la tr.

35. In scopul asigurarii tehnice la tr.

36. In scopul asigurarii tehnice la tr.

37. In scopul asigurarii tehnice la tr.

38. In scopul asigurarii tehnice la tr.

39. In scopul asigurarii tehnice la tr.

40. In scopul asigurarii tehnice la tr.

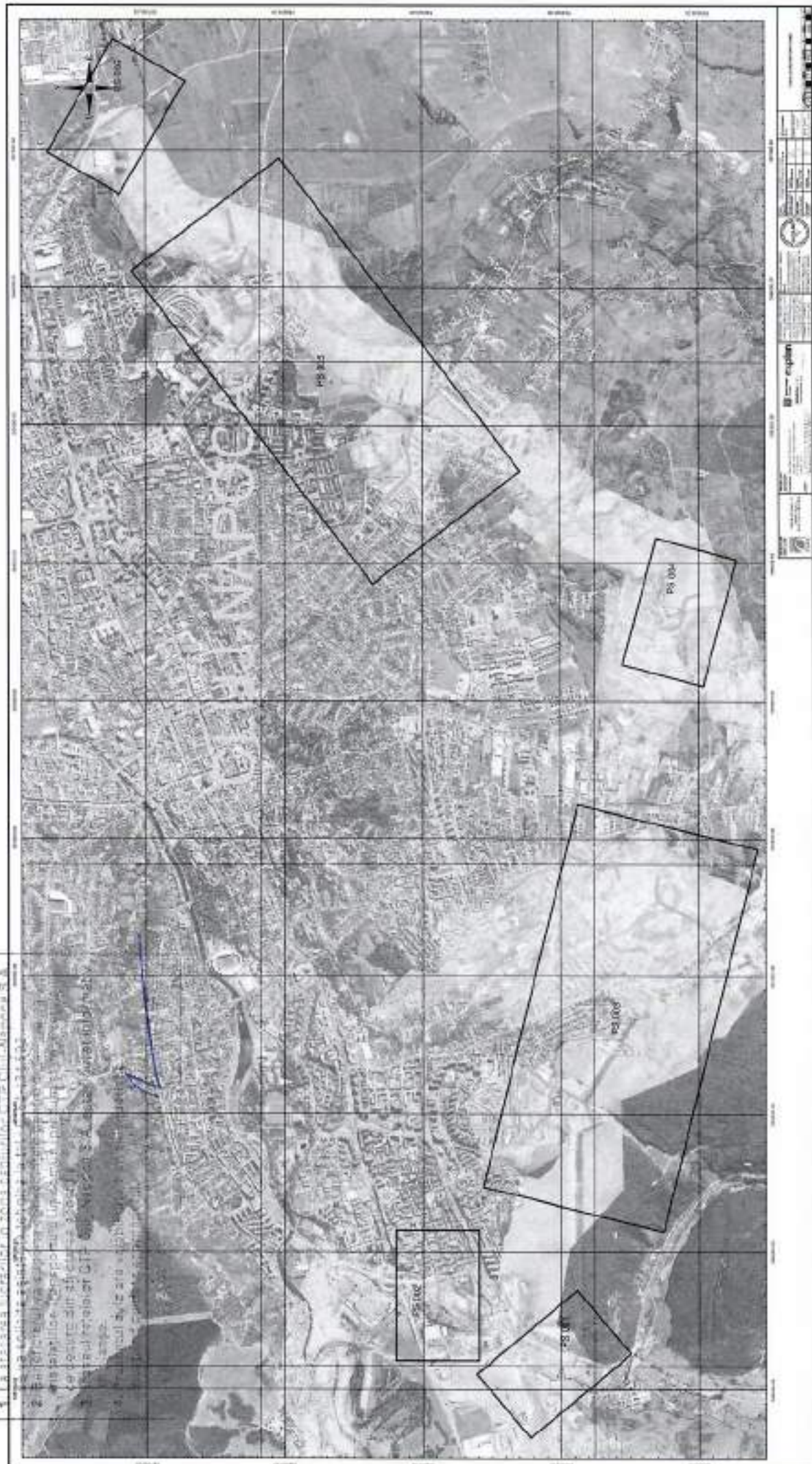

COMUNICA DE TRANSPORT PUBLIC

CLUJ - NAPOCA S.A.

SERVICIUL TEHNIC-INVESTITII

5354 / 12.01.2011

Aviz
cu respectare obligatiilor si urmatoarelor clauze:
1. La starea lucrurilor in zona cablurilor CTP Cluj-Napoca S.A.
se va solicita existenta tehnica la tel: 034-434 832.



COMPANIA DE TRANSPORT ELECTRICE

SERVICIUL TEHNIC-INVESTITII

5454 / 12.01.2021

Ariz
C. restructurarea cabloilor și a umectarelor clauzei
1. La asigurarea lucrărilor în zona cabloilor CTP Cluj-Napoca S.A.
sc. v8 și proiecta de proiectare tehnică la adresa 625-44-24-932.



